

教職員のための

のりもの 保険

自動車保険

教職員の身分を
まもる保険

2

ページ

バイク保険

バイク通勤
される方は…

3

ページ

くらしの賠償責任共済

じてんしゃ保険

お相手への賠償だけでなく
ご自身・ご家族のお怪我の補償も!

大阪府の
自転車条例に対応
自転車通勤
される方は…

4

ページ

5

ページ

全国の仲間の
助け合い

総合共済

月額 600円

毎月15日締切、翌月1日加入



総合共済加入
大キャンペーン!!
1,000円のQUOカード
がもらえる!

結婚



出産
祝い



結婚
記念日



クリスタル
給付

2人目
以降も



退職時に
掛金全額が
戻ってきます!

加入から35年の場合

掛金
合計 252,000円

退職退会給付として

お祝い給付

- 結婚したとき 1万円
- 子どもが生まれたとき 5千円
(1人につき)
- 結婚記念日に 1万円
- 独身の方にクリスタル給付 2万円
(加入期間10年以上かつ40歳以上の独身で
慶事祝金を受けたことのない方)

お見舞給付

- 本人が亡くなったとき
10万円+退会給付(掛金全額)
- 配偶者が亡くなったとき 3万円
- 子どもが亡くなったとき 2万円
(生計を共にする未婚・未就業・25歳未満)
- 親が亡くなったとき 1万円
(実父母・義父母・養父母を問いません。2回まで)
- 病気療養見舞金 1万円
(連続して30日以上病気・ケガによる欠勤。
ただし給付は1年に1回)

- 火災見舞金最高10万円
- 自然災害見舞金(地震災害を含む)
 - 全壊・流失 10万円
 - 半壊 5万円
(地震災害の大規模半壊、30cm以上の
床上浸水による損壊も含みます)
 - 部分壊 1万円
(30cm未満の床上浸水および
床下浸水による損壊も含みます)



全教自動車保険

教職員専用の 自動車保険って 知ってる？



全教
自動車保険の
ことですよ

👍 全教自動車保険 だからできること！

刑事責任を視野に入れた事故対応！

教職員は交通事故で失職するおそれがあるため、事故対応には特に注意が必要です。重大な事故では、代理店・保険会社・弁護士がチームを組みサポート！事故を起こした教職員を、決して一人にしません。

教職員専用の事故受付

フリーダイヤル
で安心！

事故や故障の際には、教職員の立場を熟知したオペレーターにつながる事故受付フリーダイヤルで、24時間・365日対応します。



教職員専用の代理店！

事故も契約も更新も学校現場をよく知る代理店職員があなたに寄り添います！

今の保険と
見くらべて
みませんか？

「Shupatto」(エコバッグ) プレゼント

※色はおまかせになります。サイズ:約30×26cm(バッグ使用時)
写真はイメージです。プレゼントは代理店によって異なる場合があります。



見積りすれば
もらえるよ



カンタンに見積り!!

2つの書類があれば
お見積りが
スムーズです

保険(継続)証券
または
満期のご案内

※複数ページ(表裏)ある場合は、
すべてお送りください



車検証



多くの方がこの辺りに
保管しています。

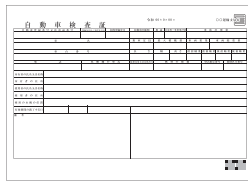

※電子車検証の場合は、「自動車検査証記録事項」をご用意ください

ご連絡方法



WEB

<https://zenkyo-kyosai.jp/car/>



オススメ



LINE



友だち追加
してください!

友達登録完了後に各種データの送信が可能です。なお、送信をもって手続きが完了することはありません。必ず契約確認の連絡をさせていただきます。(トーク開始やデータを送信する前にまずトークにて必ず職員番号と職場名、加入者氏名のご連絡をお願いします。)



電話

06-6768-4326



メール

info@daikyosai.jp



大教済 〒543-0021 大阪市天王寺区東高津町11-9 2F

当代理店は本見積り依頼書に記入いただいた個人情報及びお送りいただいた個人情報を、当代理店が扱う保険・サービスに関するご提案をするために利用することがあるほか、全教・全教共済(各共済会を含む)および全教構成組織に提供する場合があります。このチラシは東京海上日動火災保険株式会社「トータルアシスト自動車保険(総合自動車保険)」とバイクでの「TAP(一般自動車保険)」を採用した全教自動車保険の概要を説明したものです。ご契約にあたっては、必ず「重要事項説明書」をよくお読みください。詳しい補償内容については、「ご契約のしおり(約款)」に記載しておりますので、代理店にご請求ください。団体扱の対象となる方の範囲(契約者・記名被保険者・車両所有者)や団体扱特約失効時の取り扱い、その他ご不明の点等がある場合は、代理店までお問い合わせください。

引受保険会社:東京海上日動火災保険株式会社 23TC-003062 2023年9月作成

バイク保険

STEP



プランを選択!



通勤でバイクを使用される方はぜひご加入ください!

1台目を初めて加入される場合
【6S等級】

【ご契約条件】事故有係数適用期間0年、保険期間2024年1月1日~1年間、加入者生年月日2002年1月1日、団体扱、分割払、傷害一時費用不担保特約、搭乗者傷害特約は、保険金額200万円、一時金払(基準額10万円)とした場合

パターン

充実
コース(I)



お手ごろ
コース(II)



最小限
コース(III)



保険料			充実 コース(I)	お手ごろ コース(II)	最小限 コース(III)
	原付バイク (125cc以下)	21歳以上補償の場合	7,430 円/月	3,990 円/月	2,710 円/月
	二輪バイク (125cc超)	26歳以上補償の場合	7,690 円/月	4,090 円/月	3,080 円/月
		21歳以上補償の場合	9,750 円/月	5,370 円/月	4,100 円/月
補償内容(TAP)	相手への賠償	対人・対物賠償	無制限	無制限	無制限
		対物超過修理特約(自動セット)	●	●	●
	ご自身のケガの補償	人身傷害保険	3,000万円	—	—
		無保険車事故傷害特約(自動セット)	—	●	●
		自損事故傷害特約(自動セット)	(人身傷害保険で補償)	●	●
	搭乗者傷害特約	—	●	—	
	その他の補償	他車運転危険補償特約(二輪・原付)	●	●	●
		弁護士費用特約(自動車事故型)	●	●	●
		ロードアシスト(自動セット)	●	●	●
		メディカルアシスト(自動セット)	●	●	●

※このチラシは東京海上日動火災保険株式会社の「TAP(一般自動車保険)」を採用した全教自動車保険の補償内容等の概要を記載したものです。補償の詳細な内容は、大教済にお問い合わせください。
※上記以外の補償内容でも加入可能です。また一時払での加入であれば、団体一時払いによる保険料の割引が適用できます。
※ご契約にあたっては必ず「重要事項説明書」をよくお読みください。団体扱の対象となる方の範囲(契約者・記名被保険者・車両所有者)や団体扱特約失効時の取扱い、その他ご不明な点等については大教済までお問い合わせください。

STEP



大教済へご連絡!

こちらからご連絡ください



くらしの賠償責任共済*1

月額 **200円**
(制度運営費40円込)

日常生活の偶然の事故で他人の物を損壊・ケガをさせた等の損害賠償責任から家族まるごとまもります。

**自転車にのるなら
保険に入らないとダメ!**

**じてんしゃ条例
に対応!**



補償内容

国内 無制限、示談代行付き!

国外 1億円

事故時には

24時間365日対応の窓口があるので**安心!**

事故受付センター(東京海上日動 安心110番)0120-720-110

補償範囲

本人と
その家族*4



引受保険会社:東京海上日動火災保険株式会社 担当課:公務第二部文教公務室 TEL:03-3515-4133 取扱代理店:ほんりゅう TEL:03-5211-0634

*1.全教共済が扱う東京海上日動火災保険株式会社の団体総合生活保険です。*2.原動機付自転車は対象になりません。*3.携帯電話、ノート型/パソコン、スマートフォン、タブレット端末、自転車、コンタクトレンズ、眼鏡、1個または1組で100万円を超える物等は、受託品に含まれません。*4.家族とは配偶者、同居の親族、別居の未婚の子を指します。

※このご案内は、東京海上日動の団体総合生活保険の概要を記したものです。ご加入にあたっては、必ず「重要事項説明書」をよくお読みください。ご不明な点等がある場合には、取扱代理店までお問い合わせください。

23T-002349 2024年2月作成

全教共済 新規加入申込書

加入する場合は□に✓印を入れてください。

訂正する際は二重線を引いてください。

原票種類 0024 K001

総合共済に加入します

2024年4月~2025年3月加入用

くらしの賠償責任共済*1に加入します

注)毎月15日締切、共済期間は申込月の翌月1日から開始

ご加入にあたっては必ず重要事項説明書をお読みください。右記、二次元コードからご確認いただけます。



コピーした申込書不可。原本を提出してください。 黒ボールペンでいねいに記入してください

0018	記入不要	職員番号	※右詰記入	申込年月日	年	月	日
0013	生年月日	昭和	平成	年	月	日	
0A08	カナ	性別	0014	男	女	0010	電話番号1 (必須)
0W09	ご署名(フルネーム自署)	住所	0003	〒			
			0A04	カナ			
			0A05				
			0W06	都道			
			0W07	府県			
			漢字				
私は下記(ご加入時の同意内容について)を確認し、契約者である団体に対して加入を依頼します							

●くらしの賠償責任共済*1に加入される方で、現在他の保険契約等で、個人賠償責任保険(日常賠償責任保険)に加入されている場合、「はい」に○をし、現在加入している個人賠償責任保険(日常賠償責任保険)の内容をご記入ください。

1109	★他の保険契約等*2	保険の対象となる方(被保険者)	保険会社・共済会社	保険種類	満期日	支払限度額(単位:万円)
	はい					

以下は記入しないでください

1103	ご加入者と同じ	加入者から見た続柄	1108	本人	01	加入区分	0019	新規	1	保険種目	1121	個人賠償	Z		
0027	営業店	1304	公務第二部文教公務室	0028	代理店	0222	ほんりゅう	0029	契約者(団体)						
0001	個賠	申込年月日	令和	3	年	月	日	0002	保険期間	令和	3	年	月	1日	~令和7年4月1日

(ご加入時の同意内容について)

私と被保険者(保険の対象となる方)全員は、下記の事項について確認、同意のうえ加入を依頼します。

①私が契約者である団体の構成員であること ②重要事項説明書の内容 ③重要事項説明書添付の「ご加入内容確認事項」の内容

④重要事項説明書記載の個人情報の取扱い内容

★が付された事項はご加入に関する重要な事項(告知事項)です。これらの表示が事実と異なる場合やこれら事実を記載しない場合はご加入を解除することがあります。

*1.全教共済が扱う東京海上日動火災保険株式会社の団体総合生活保険です。

*2.他の保険契約等とは、ご加入の保険契約の全部または一部に対して支払い責任が同じである他の保険契約または共済契約をいいます。

引受保険会社 東京海上日動火災保険株式会社

個人情報の取り扱いについて

申込書にご記入いただいた個人情報は、ご契約の締結・維持・管理、共済金の給付のために使用します。また、当共済が扱う共済、保険サービスに関するご提案をするために利用することがあるほか、全教構成組織や全教自動車保険の各代理店に提供する場合があります。これ以外の目的で利用したり、第三者に提供したりすることはありません。

23T-002349 2024年2月作成

教職員なら誰でも
加入できます。

じてんしゃ保険

(団体総合生活保険)

じてんしゃ保険は保険会社による
示談交渉(国内のみ)が可能です。

注 加入者の自転車そのものの損害
(盗難・破損など)は対象外です。

① 家族全員が補償されます。

*家族とは、本人・配偶者・同居の親族、
別居の未婚のお子さんです。

② 他人に迷惑をかけたときにも安心。

*示談交渉付なので相手との交渉を
保険会社が代行して行います。(国内のみ)

イチオシ

③ 被害事故にあったときにも安心。事故原因の解決に向けて、
弁護士費用や法律相談費用を補償します！

※「オプション：弁護士費用補償特約」への加入が必要です。

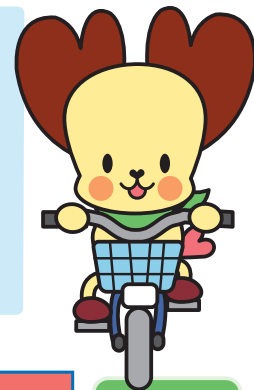

補償内容と保険料 毎月15日締切・翌月1日0時～2025年1月1日16時 補償期間で受付します。

補償内容		Aコース	Bコース	Cコース
死亡・後遺障害	本人※1・配偶者	300万円	800万円	1,300万円
	その他家族※2	300万円	800万円	1,300万円
入院保険金日額	本人※1・配偶者	3,000円	5,000円	7,500円
	その他家族※2	2,000円	3,000円	5,000円
通院保険金日額	本人※1・配偶者	1,500円	2,500円	3,000円
	その他家族※2	1,000円	1,500円	2,000円
個人賠償責任補償特約		国内:無制限 国外:1億円 (国内のみ示談交渉サービスつき)		
年間掛金※3		4,980円(月額約420円)	7,380円(月額約620円)	9,760円(月額約810円)
【追加】 弁護士費用等補償特約 弁護士費用等補償特約加入時追加年間掛金		1事故被保険者1名あたり300万円 掛金2,350円(月額約200円)		

個人賠償責任補償のみご加入
をご希望の方は大教済までお問
い合わせください。

※1 被保険者(保険の対象となる方)ご本人は、原則として教職員本人とその退職者となります。特に定められる場合は大教済までお問い合わせください。
※2 ご本人・配偶者の同居の親族(6親等以内の血族または3親等以内の姻族(配偶者を含みません))、別居の未婚の子(結婚歴がない方)のことです。 ※3 制度運営費200円を含みます。
このチラシは団体総合生活保険の概要についてご紹介したものです。ご加入にあたっては、必ず「重要事項説明書」をよくお読みください。ご不明な点等がある場合には、代理店までお問い合わせください。

お申込の際は、加入申込書を大教済まで**ご郵送**ください。

総合共済・じてんしゃ保険 加入申込書

原票種類 0024 K001

総合共済に加入します

じてんしゃ保険に加入します
▶ 右記該当コース及び弁護士費用等補償特約加入欄に○をしてください。

注: じてんしゃ保険のご加入は、全教共済の総合共済等の他の共済(自動車保険含む)へのご加入が条件となります。

	加入コース	弁護士費用等補償特約加入
Aコース	<input type="radio"/>	<input type="radio"/>
Bコース	<input type="radio"/>	
Cコース	<input type="radio"/>	

0018 職員番号 ※右詰記入 0013 申込年月日 年 月 日 0014 性別 0010 電話番号1(必須) 0003 住所 0027 営業店 0001 個賠申込年月日

ご希望のコース 0009 加入者氏名(被保険者) 0002 保険期間

5 5 0 0 0013 生年月日 明治 M 大正 T 昭和 1 平成 2 年 月 日

職場名 0A08 カナ 0014 性別 男 1 女 2 結婚年月日 総合共済新規加入時のみ記入 年 月 日

0009 漢字 0003 住所 0004 漢字 0005 カナ 0006 漢字 0007 漢字

私は下記(ご加入時の同意内容について)を確認し、契約者である団体に対して加入を依頼します

0027 営業店 3929 0028 代理店 1200 0029 契約者(団体) GZ159 0002 保険期間 3 年 月 日 ~令和7年1月1日

● じてんしゃ保険に加入される方で、現在他の同種の保険契約または共済契約に加入されている場合、

「はい」に○をし、現在加入している契約の内容をご記入ください。

※他の保険契約等とは、ご加入の保険契約の全部または一部に対して支払い責任が同じである他の保険契約または共済契約をいいます。

1109	★他の保険契約等	保険の対象となる方(被保険者)	保険会社・共済会社	保険種類	満期日	支払限度額(単位:万円)
はい	1					

以下は記入しないでください

1103	1110	1108	0019	1141	1142
ご加入者と同じ 1	ご加入者ご住所と同じ 1	加入者から見た続柄 本人 01	加入区分 新規 1	保険種目 1141	加入口数 1
0027 営業店 3929	0028 代理店 1200	0029 契約者(団体) GZ159	0002 保険期間 3 年 月 日	0001 個賠申込年月日 3 年 月 日	~令和7年1月1日

(ご加入時の同意内容について) 私と被保険者(保険の対象となる方)全員は、下記の事項について確認、同意のうえ加入を依頼します。
①私が契約者である団体の構成員であること ②重要事項説明書の内容 ③重要事項説明書添付の「ご加入内容確認事項」の内容 ④重要事項説明書記載の個人情報取り扱いに関するご案内の内容
★が付された事項はご加入に関する重要な事項(告知事項)です。これらの表示が事実と異なる場合やこれら事実を記載しない場合は契約を解除することがあります。

春の募集やっています

教職員賠償責任共済

月額 **100円**



教職員が法律上の損害賠償責任を問われる場合に備えます。
※総合共済への加入が必要です。

教職員が損害賠償責任を問われる よくある事例

卒業アルバムの校正ミス

卒業アルバム作成時に、1名の生徒の写真がもれていたが、契約者(クラス担任)が校正の際に気付かず、修復が必要となった。



給食の止め忘れ

運動会が悪天候により延期され、翌週の平日に開催となった。そのため開催日の給食を止める連絡を給食センターにするべきところ、契約者が失念した。



でもこれって個人の責任? まずは大教済まで相談してください。

総合共済

全国の仲間の助け合い



おうちの共済

台風などの自然災害でも給付



各共済の
申し込みは



生命共済

病気やケガの後遺症でも安心



医療共済

抗ガン剤の通院治療も給付



傷害共済

思いがけないケガに備える



大教済でペット保険始めました

アニコム損保のペット保険
どうぶつ健保

10年連続! ペット保険
シェアNo.1

※シェアは、各社の2011~2020年の契約件数から算出しています。
(株)富士経済発行「ペット関連市場マーケティング総覧」調査

ねえ、
知ってる?ぼくらは
大教済では
お得保険に
入れるんだよ!



なんだって!?
早く帰って
知らせなくちゃ!

教職員・退職者の皆様なら
一般契約月払に比べて

約**10%割安**です!

*保険料の分割割増
がかからないため

団体扱契約年払は一般契約年払に比べて

3%割安です!

ペット保険 資料請求書

※契約申込書ではありません。

資料請求等をご希望の場合、お手数ですが以下にご記入の上
ご提出いただくか(FAXまたは郵送)、直接お電話ください。

大教済 FAX: 06-6768-9286

又はホームページ 大教済 検索

氏名	フリガナ	職員番号	職場名
住所	〒	—	電話番号

どうぶつについて

どうぶつの種類	<input type="radio"/> 犬 <input type="radio"/> 猫	品種名 (犬の場合のみ)	生年月日	20	年	月	日 (歳)
現在アニコム損保で加入されている方		満期	20	年	月	日	

(代理店)保険契約締結への媒介を行います。

(引受保険会社)

大教済 〒543-0021 大阪府大阪市天王寺区東高津町11-9-2F
TEL 06-6768-4326



〒160-8352
東京都新宿区西新宿8-17-1
住友不動産新宿グランドタワー39階

【個人情報の取扱い】アニコム損保の
個人情報の取扱いに関しては、ホー
ムページ (<https://www.anicom-sompo.co.jp/>) の「個人情報の
取扱いについて」をご確認ください。